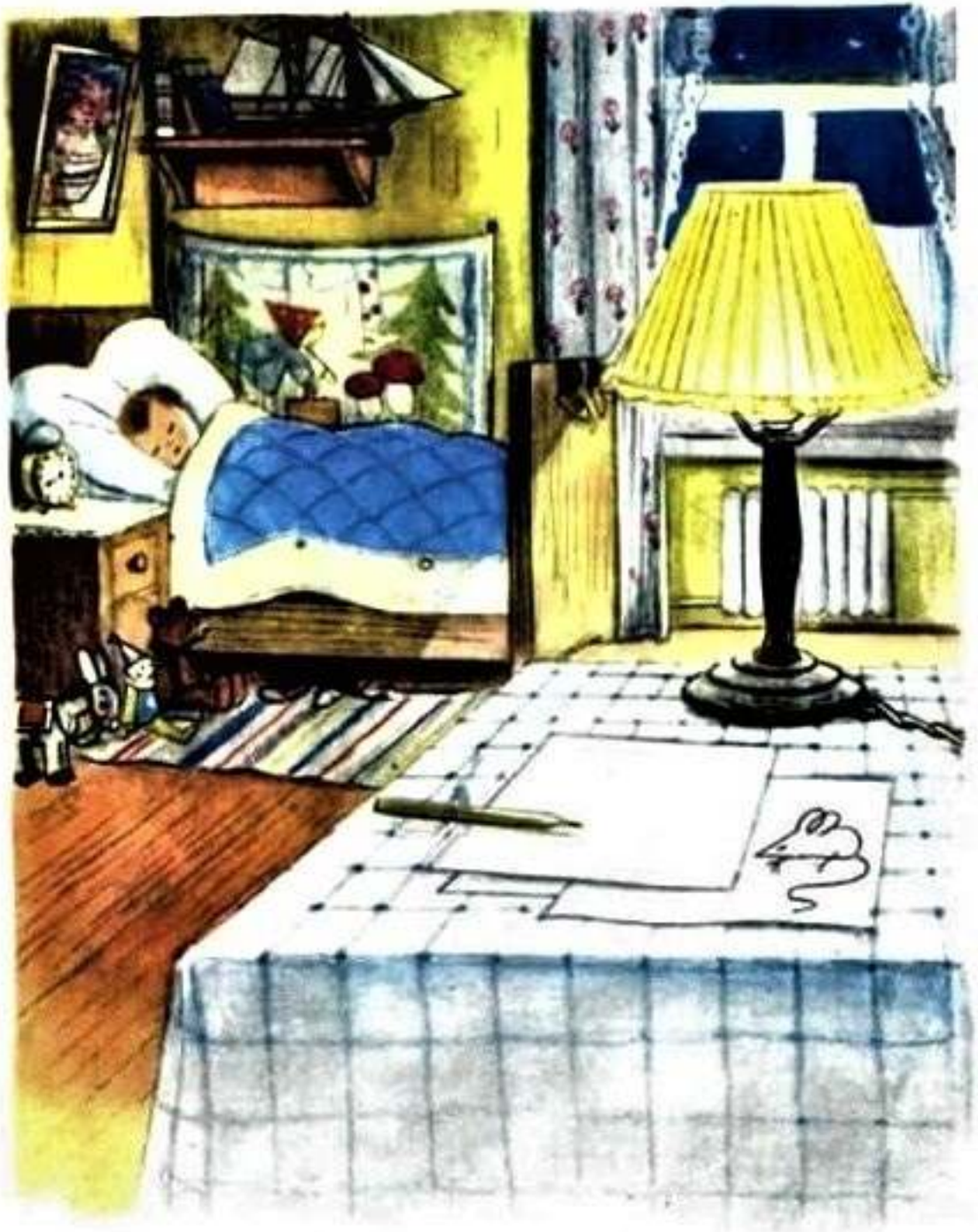

V. SUTEEV

ŞORICELUL şi Creionul

LogoTalkie
Logopedul Digital

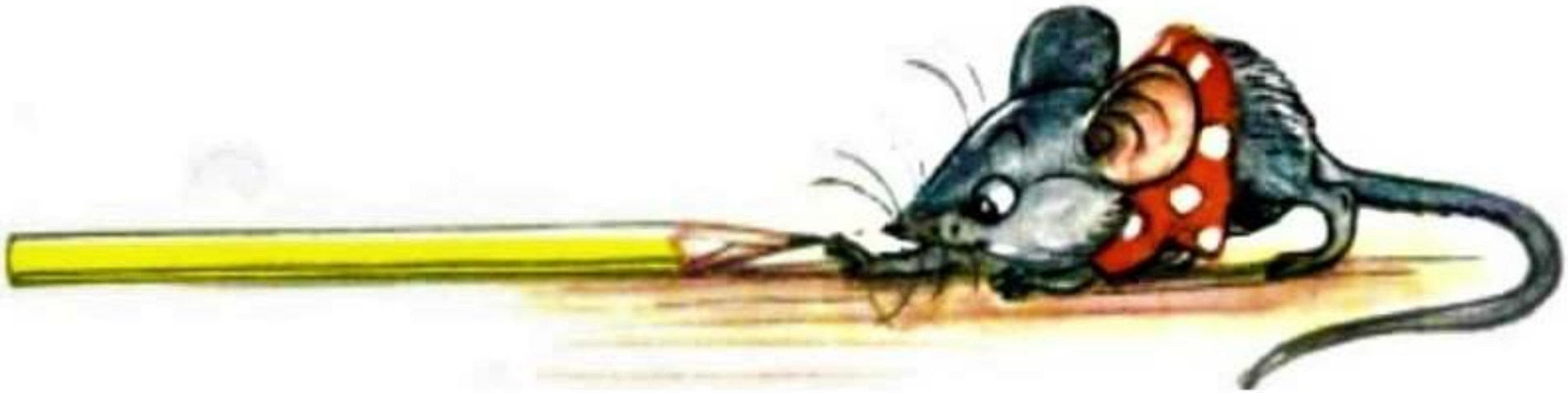

Pe masa lui Sănducu se afla un creion.

Odată, cînd Sănducu dormea, pe masă s-a urcat un Şoricel. A văzut creionul, l-a înhăţat şi l-a târât în vizuina sa.

LogoTalkie
Logopedul Digital

— Dă-mi drumul, te rog, — s-a rugat Creionul. Ce nevoie ai de mine? Sunt de lemn şi nu mă poţi mînca.

LogoTalkie
Logopedul Digital

— Am să te rod! — a zis Şoricelul. Mă mănâncă dinţii şi trebuie să rod tot timpul ceva. Uite aşa! — Şi Şoricelul l-a muşcat dureros pe Creion.

— Au-u, — a ţipat Creionul. Dacă-i aşa, lasă-mă să mai desenez pentru cea din urmă oară ceva, apoi faci ce vrei cu mine.

LogoTalkie
Logopedul Digital

— Fie! — s-a învoit Şoricelul — desenează! Dar apoi, oricum, am să te rod bucăţele, bucăţele.

LogoTalkie
Logopedul Digital

LogoTalkie
Logopedul Digital

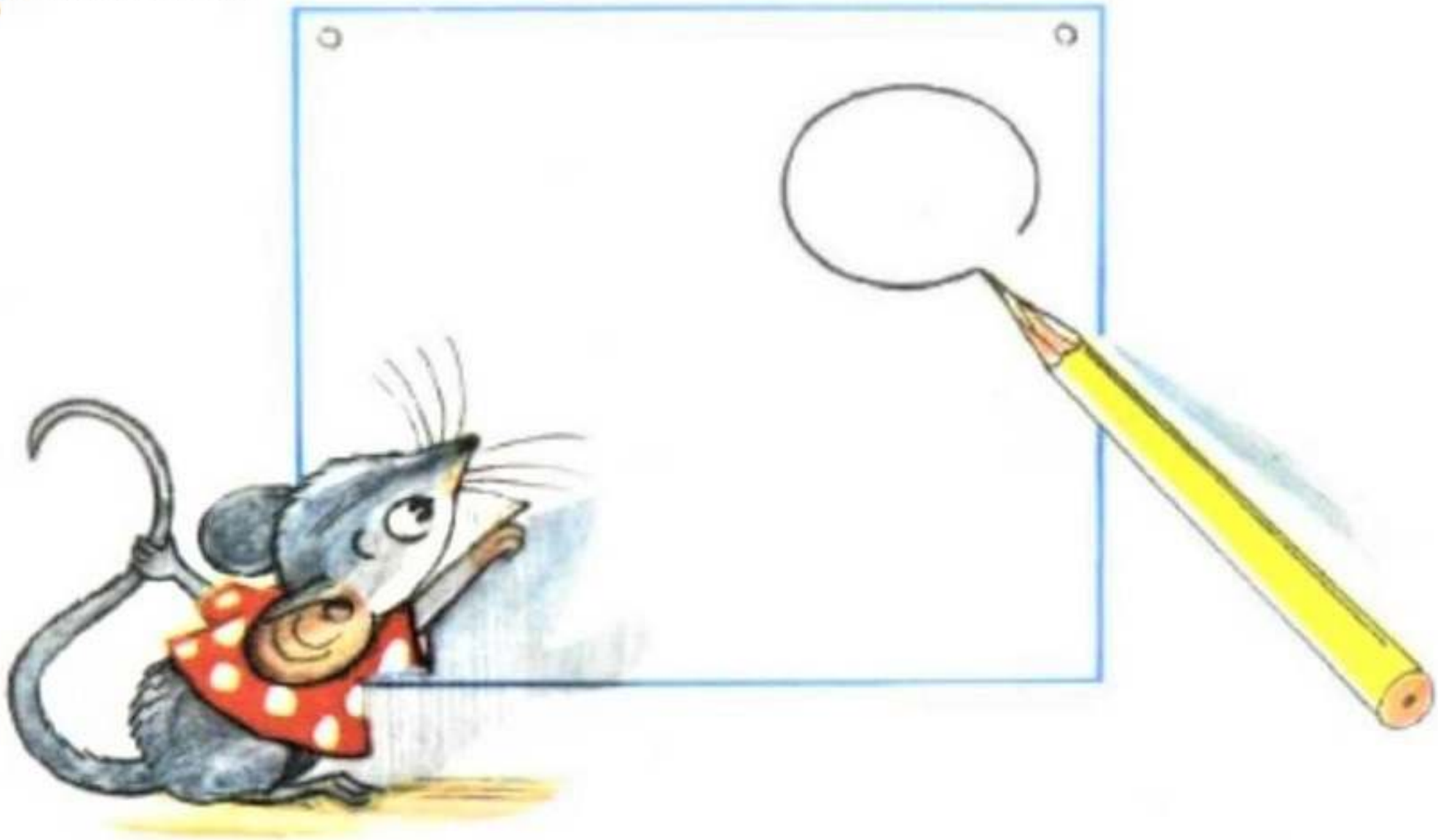

A oftat adânc Creionul şi a desenat un cerc.
— Asta-i brânză? — a întrebat Şoricelul.

— Poate fi şi brânză — a zis Creionul, şi a desenat încă trei cerculeţe mai mici.

— Da, sigur că-i brânză, iar astea sînt găurile din ea — şi-a dat cu părerea Şoricelul.

LogoTalkie
Logopedul Digital

LogoTalkie
Logopedul Digital

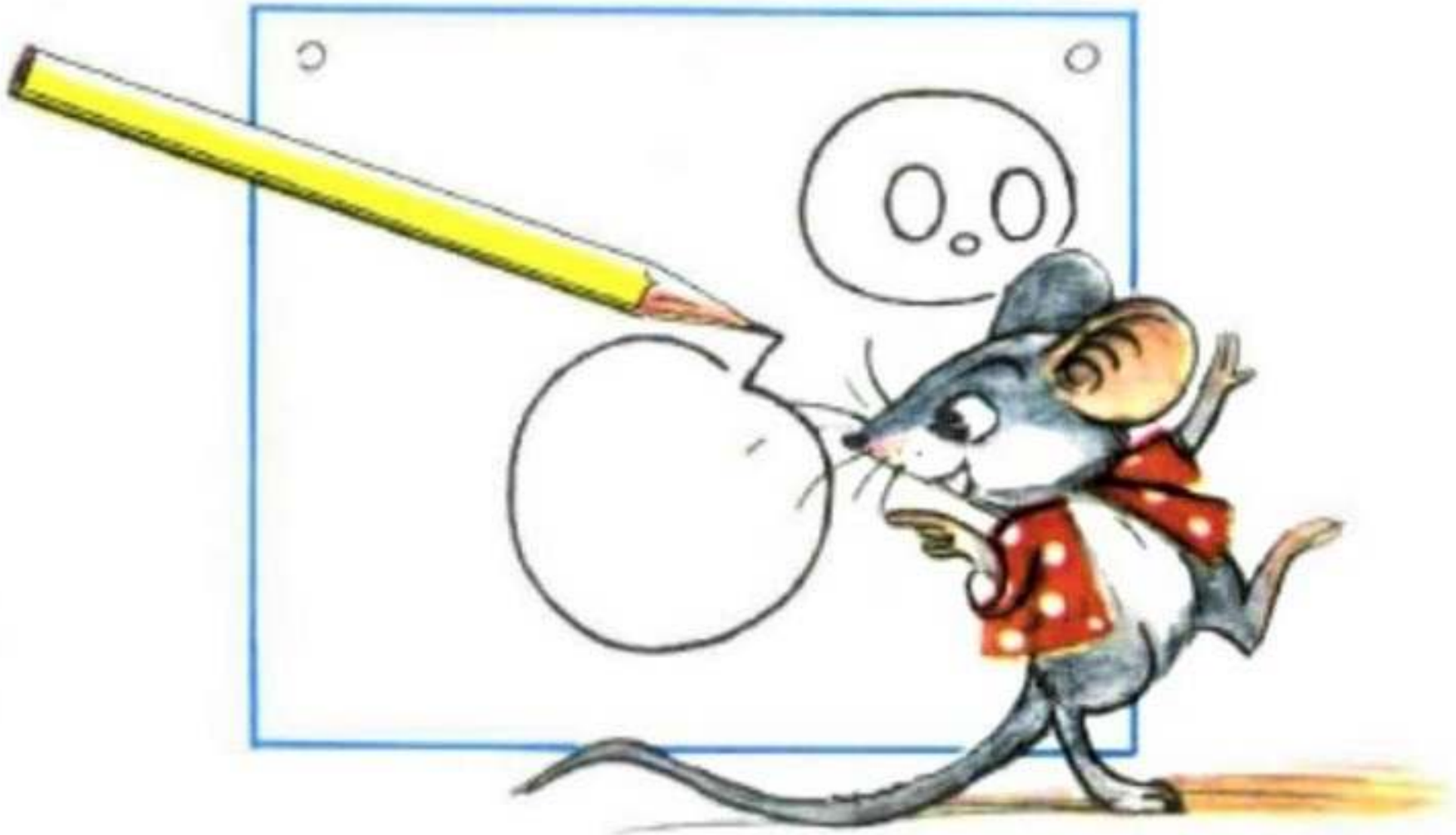

— Pot fi şi găuri — a zis Creionul, şi a mai desenat încă un cerc mare.

LogoTalkie
Logopedul Digital

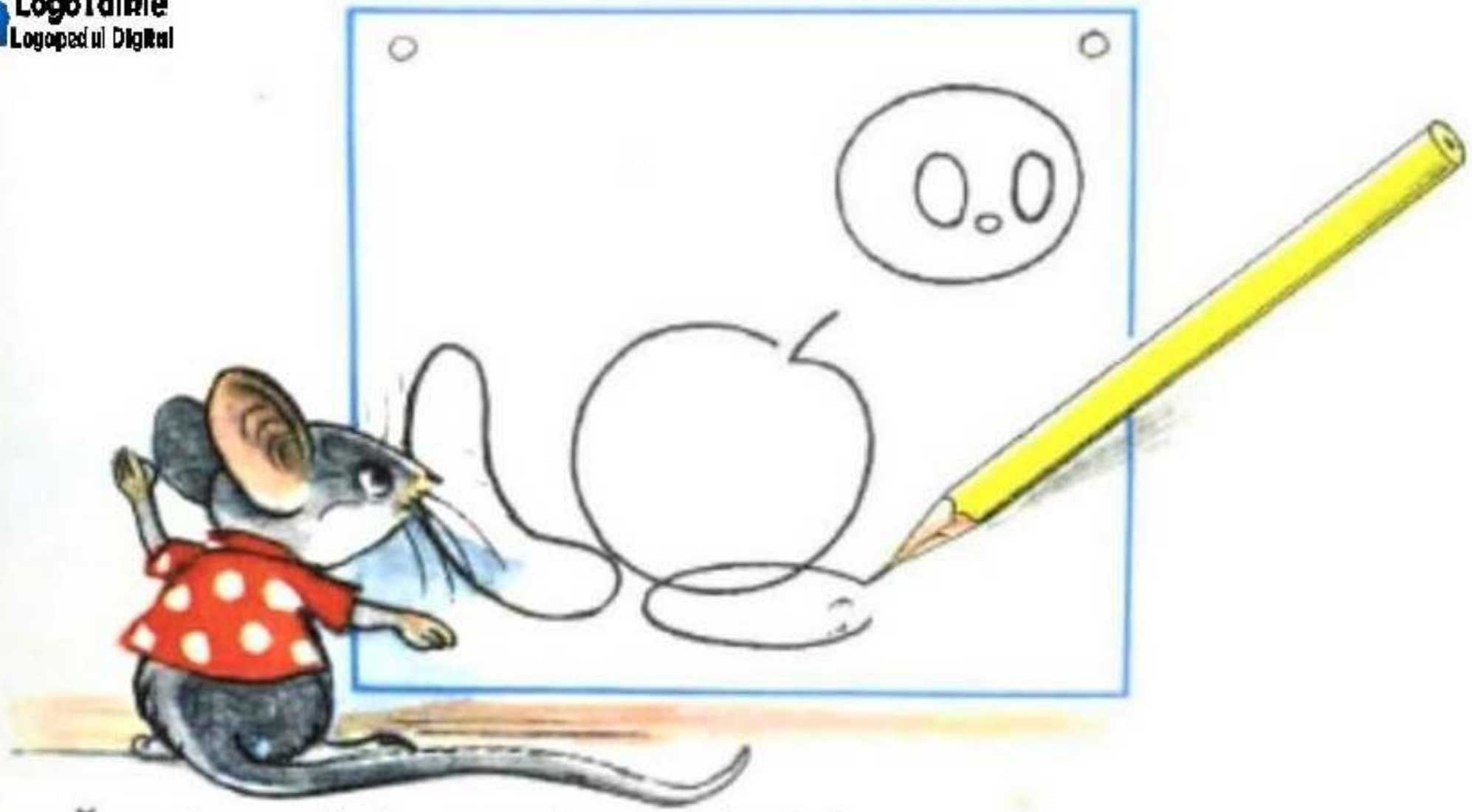

— Ăsta-i un măr! — a strigat Şoricelul.

— Poate fi şi un măr — a răspuns Creionul, şi a mai desenat câteva cerculeţe, uite aşa: alungite.

LogoTalkie
Logopedul Digital

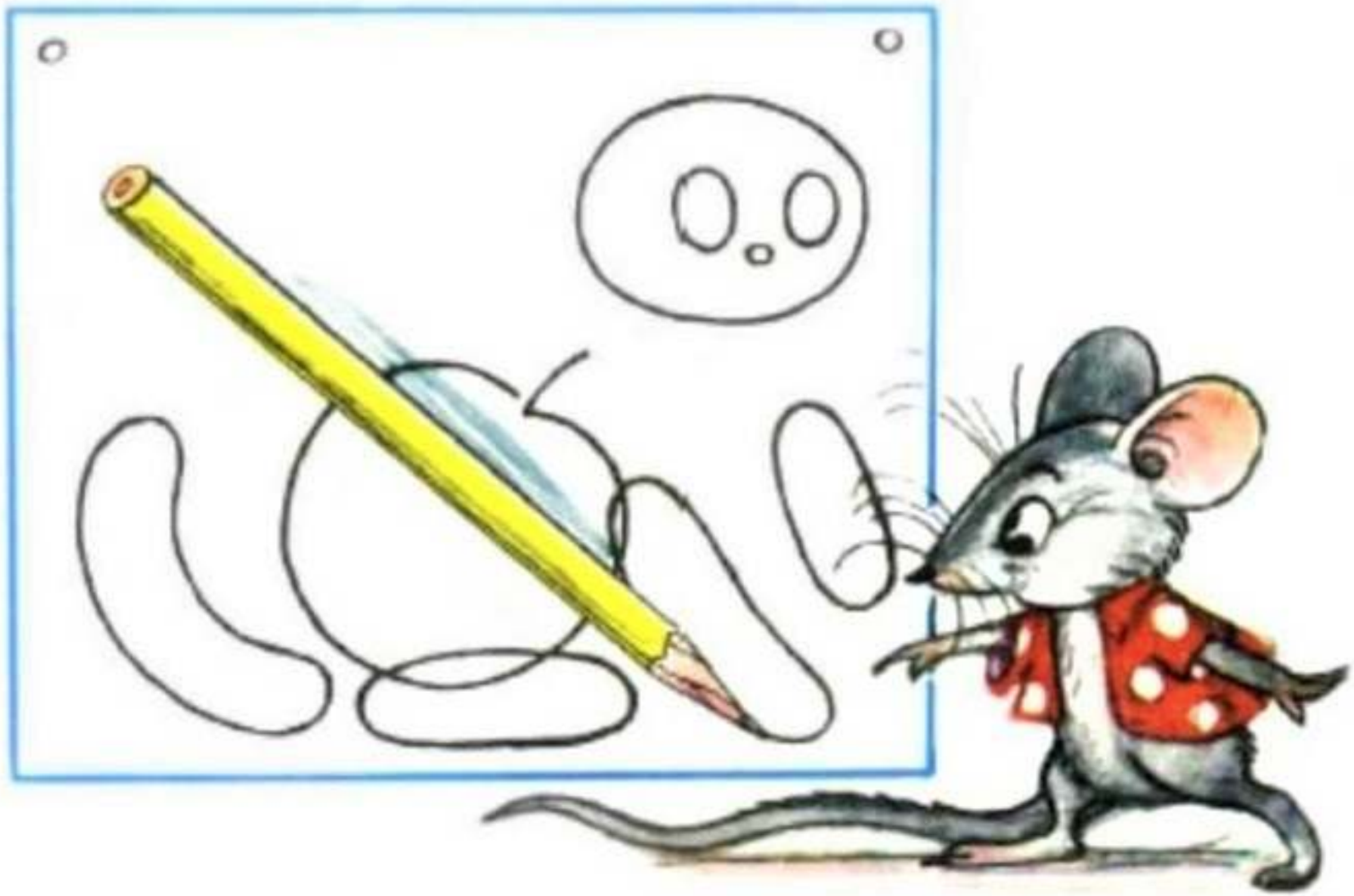

— Ştiu, ăştia sunt cîrnăciori! — a început să chiţăie Şoricelul, lingându-se pe bot. Hai, isprăveşte mai repede, mă mănâncă îngrozitor dinţii.

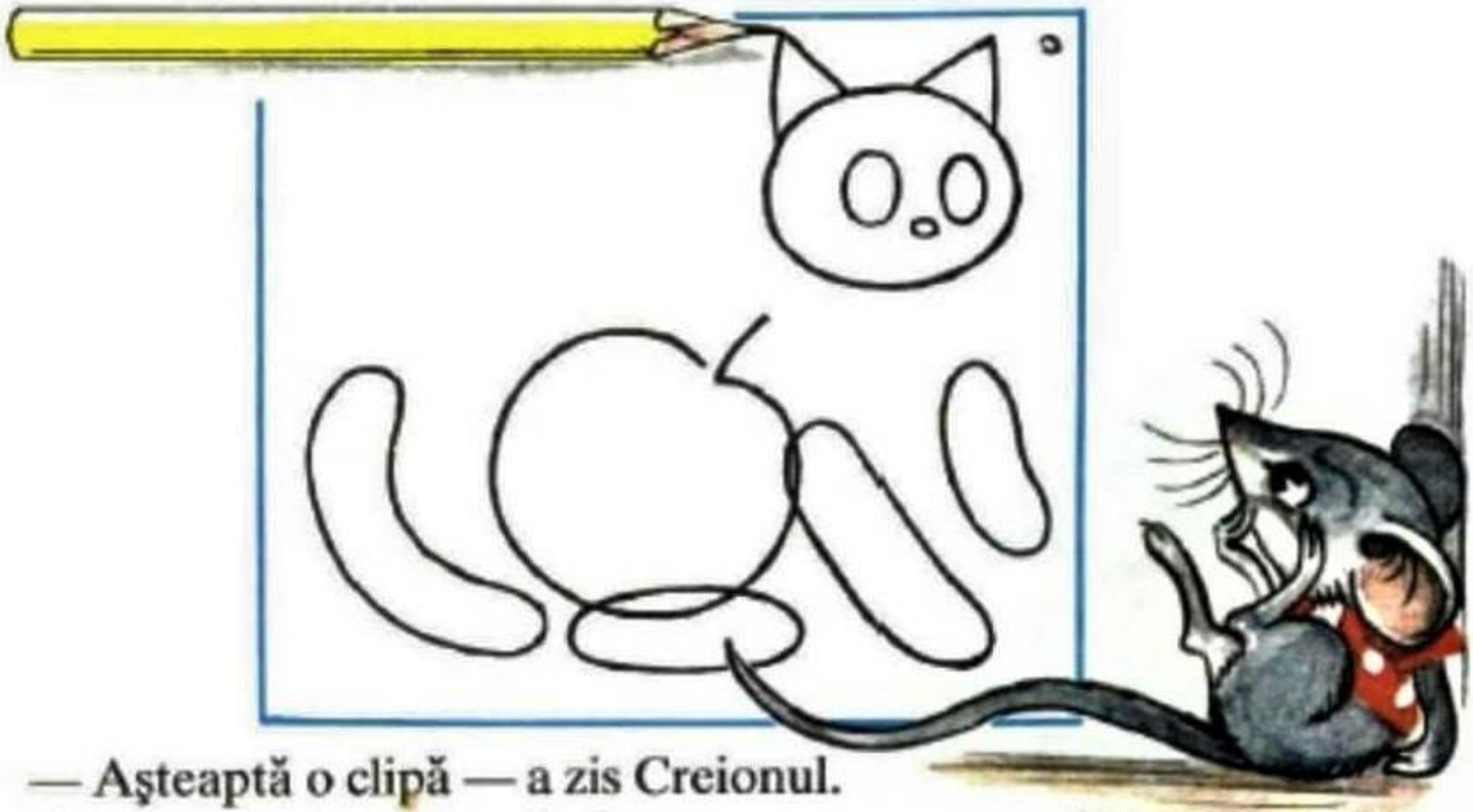

— Aşteaptă o clipă — a zis Creionul.

Şi, când a început să deseneze aceste unghiuri, Şoricelul a început să ţipe:

— Asta seamănă cu o pi . . . Stai! Nu mai desena!

LogoTalkie
Logopedul Digital

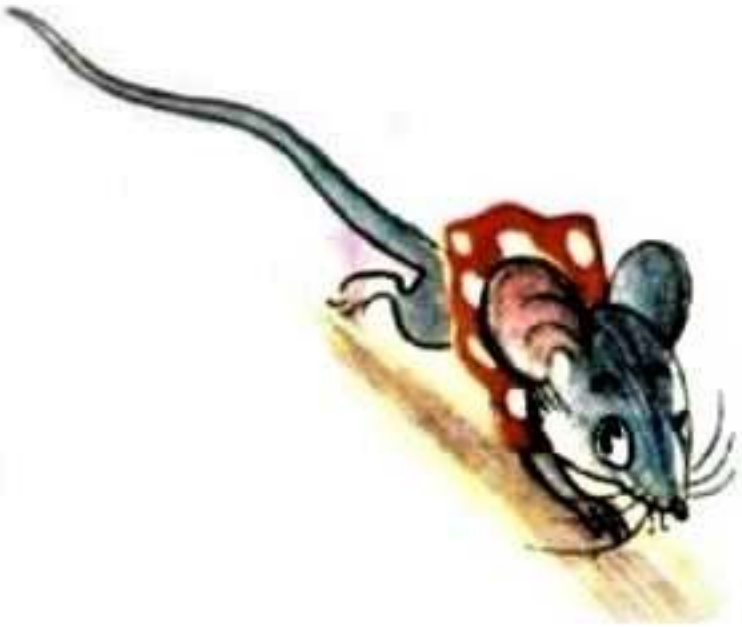

Dar Creionul desenase deja mustăţile lungi . . .

— Dar asta-i o adevărată pisică! — a chiţăit Şoricelul înspăimântat. Ajutor! — şi s-a năpustit în vizuina sa.

De atunci, Şoricelul n-a mai scos capul de acolo.

Iar Creionul lui Sănducu mai trăieşte şi astăzi, numai că a rămas mic, mic de tot.

Încercaţi să desenaţi şi voi, copii, cu creionul vostru o pisică — spaima şoricelor.

LogoTalkie
Logopedul Digital